

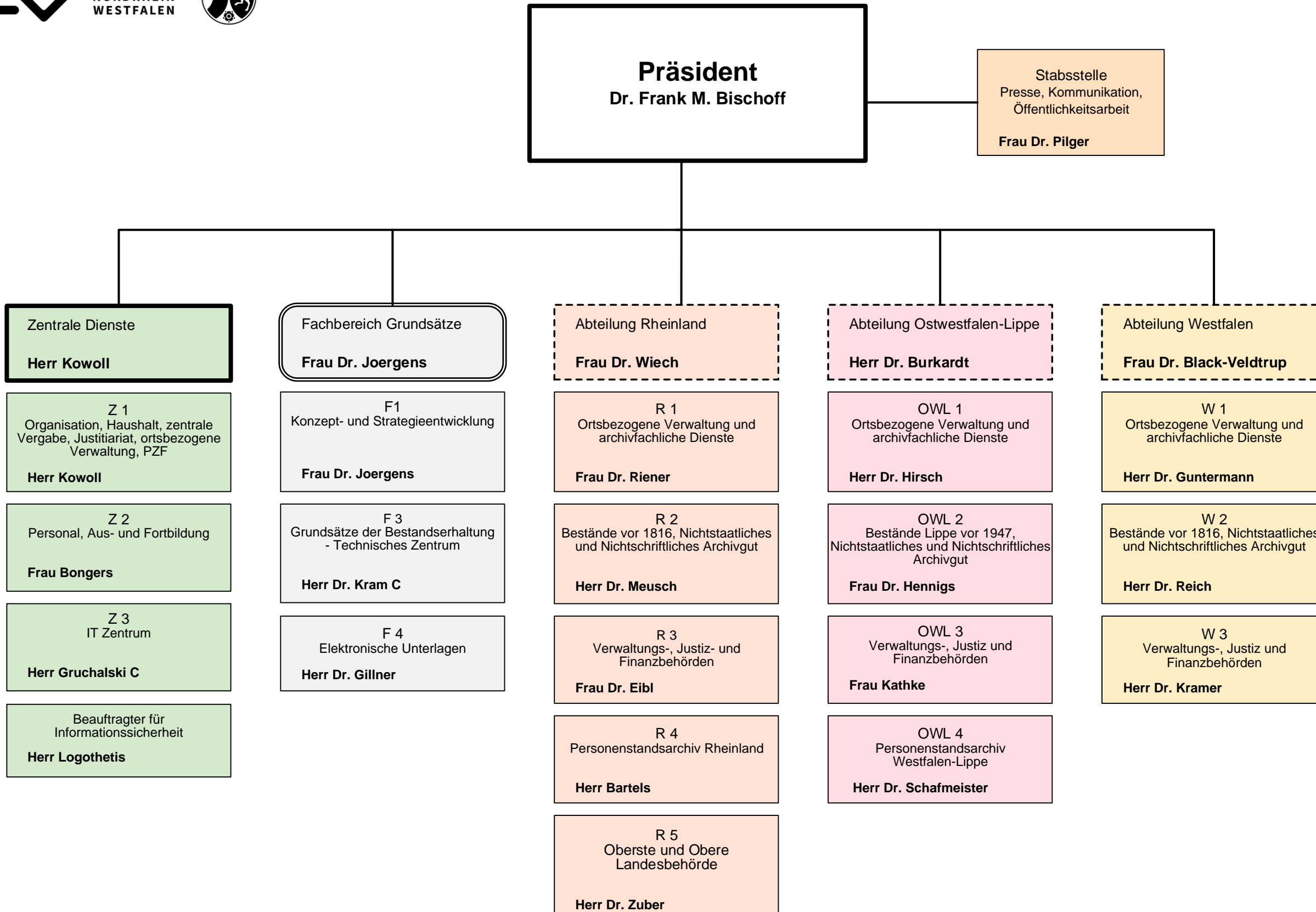

Organisationsstruktur des Landesarchivs Nordrhein-Westfalen



Sonderfunktionen

Personalrat
Vorsitzender: Herr Dr. Kreucher
1. Stellvertretung: Frau Schilling-Frenk
2. Stellvertretung: Frau Dr. Eibl

Jugend- und Auszubildendenvertretung
Vorsitzender: Herr Wojcik
1. Stellvertretung: Frau Theinen
2. Stellvertretung: Frau Kramp

Gleichstellungsbeauftragte
Frau Metzner
Stellvertretung: Frau Neubauer

Vertrauensperson der Schwerbehinderten
Herr Stremmer
1. Stellvertretung: Frau Mileta
2. Stellvertretung: Herr Grigo

Inklusionsbeauftragte des Arbeitgebers
Frau Bongers

Externer Datenschutzbeauftragter
Herr Dr. Helmke

Geheimsschutzbeauftragter
E-Mail: geheimsschutz@lav.nrw.de

Interne Meldestelle
interne-meldestelle@lav.nrw.de

Kontakt

Postanschrift
Landesarchiv Nordrhein-Westfalen
40208 Düsseldorf

Dienstgebäude und Lieferanschriften
Präsident/ Zentrale Dienste/ Fachbereich Grundsätze/
Abteilung Rheinland (DU)/
Schifferstr. 30, 47059 Duisburg
E-Mail: poststelle@lav.nrw.de
E-Mail Abteilung Rheinland: rheinland@lav.nrw.de
Telefon: (0203) 98 721-0

Abteilung Ostwestfalen-Lippe
Willi-Hofmann-Str. 2, 32756 Detmold
E-Mail: owl@lav.nrw.de
Telefon: (05231) 766-0

Abteilung Westfalen
Bohlweg 2, 48147 Münster
E-Mail: westfalen@lav.nrw.de
Telefon: (0251) 48 85-0

Standort Münster Coerde = C
An den Speichern 11, 48157 Münster
E-Mail: poststelle@lav.nrw.de
Telefon: (0251) 300 650-0

Periodisches Mitglied der
Geschäftsleitung

Ständiges stimmberechtigtes
Mitglied der Geschäftsleitung

Ständiges teilnahmeberechtigtes
Mitglied der Geschäftsleitung