



Präsident
Dr. Frank M. Bischoff

F 2
**Presse, Kommunikation,
Öffentlichkeitsarbeit**
Dr. Kathrin Pilger
Mara Mechmann
Helen Bleidiesel
Petra Daub

Fachbereich Grundsätze
Dr. Bettina Joergens

F 1
Konzept- und Strategieentwicklung
Dr. Bettina Joergens
Dr. Mathias Schafmeister
Tanja Drögeler

F 4
Elektronische Unterlagen
Dr. Christoph Schmidt C
Dr. Christine Friederich (zgl. R 3)
Dr. Bastian Gillner (zgl. R 3)
Dr. Martin Schlemmer
Martin Hoppenheit
Marcel Werner C

F 3
**Grundsätze der Bestandserhaltung
- Technisches Zentrum**
Dr. Benjamin Kram C
Matthias Frankenstein C
Zentrale Restaurierungswerkstatt
Susanne Albrecht
Sonja Börtz C
Artur Friske C
Sabine Glaser C
Anna Hauser C
Susanne Henze C
Matthias Hölscher C
Annette Jaske
Birgit Kleemeier D
Irene Kückelhaus C
Verena Micke C
Stefanie Staab
Kahnaktenkonservierung
N.N.
Digitalisierung
Kristian Peters C
N.N.
Martina Grabowsky-Doering C
Marianne Opalka C
Sabrina Schilling-Frenk C
Theresa Swiers C
Sicherungsverfilmung
Angela Brücker
Nadine Bruns C
Jeanett Große Lembeck C
Klaus-Jürgen Hövener C
Kirsten Marquardt C
Adelheid Möllerfeld C
Marion Schulte C
Steffen Schulte C
Astrid Straube
Projekt Landesinitiative Substanzerhalt
(LISE)
Lucyna Mikulski
Claudia Knierrim C
Anna Hoffmann C

Sonderfunktionen	
Personalratsvorsitzender: 1. Vertreter:	Dr. Gerald Kreucher Sabrina Schilling-Frenk
Jugend- und Auszubildendenvertreterin: 1. Stellvertreterin: 2. Stellvertreter:	Victoria Catharina Oppenberg Madita Steffens Ame Fütterer
Gleichstellungsbeauftragte: Stellvertretung:	Dr. Jessica Jakubiak Maika Metzner
Beauftragte des Arbeitgebers in Schwerbehindertenangelegenheiten:	Michaela Rockel
Vertrauensperson der Schwerbehinderten: 1. Stellvertreterin: 2. Stellvertreterin:	Ralf Stremmer Kathrin Mileta Eva Bellheim
Datenschutzbeauftragter: Vertreterin:	Dr. Benjamin Kram Dr. Karoline Riener
Geheimhaltungsbeauftragter:	Dr. Uwe Zuber
Soziale Ansprechpartnerin:	Janina von der Eltz

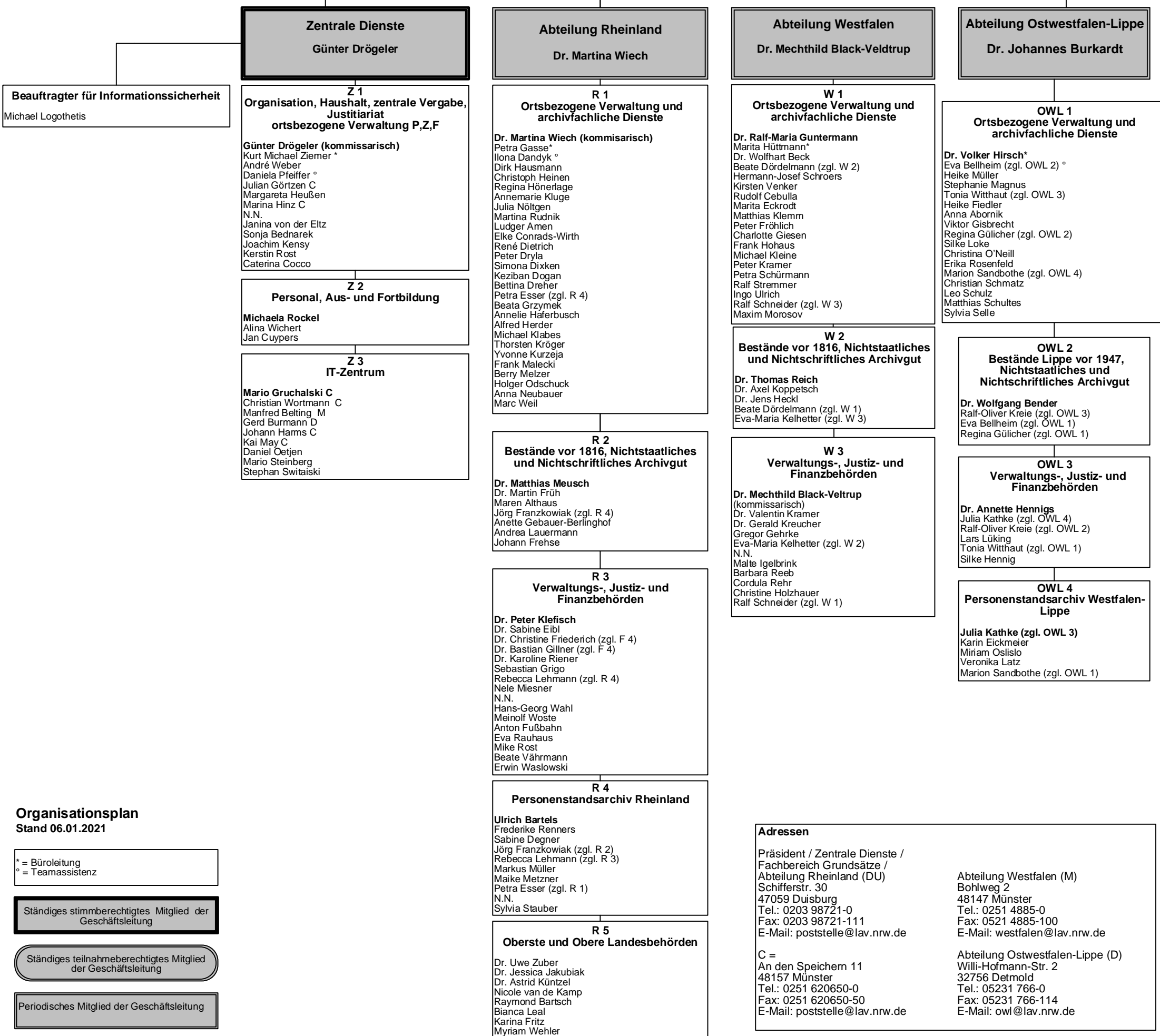

Organisationsplan
Stand 06.01.2021

* = Büroleitung
° = Teamassistent

Ständiges stimmberechtigtes Mitglied der Geschäftsleitung

Ständiges teilnahmeberechtigtes Mitglied der Geschäftsleitung

Periodisches Mitglied der Geschäftsleitung

Adressen

Präsident / Zentrale Dienste /
Fachbereich Grundsätze /
Abteilung Rheinland (DU)
Schifferstr. 30
47059 Duisburg
Tel.: 0203 98721-0
Fax: 0203 98721-111
E-Mail: poststelle@lav.nrw.de

Abteilung Westfalen (M)
Bohlweg 2
48147 Münster
Tel.: 0251 4885-0
Fax: 0521 4885-100
E-Mail: westfalen@lav.nrw.de

C =
An den Speichern 11
48157 Münster
Tel.: 0251 620650-0
Fax: 0251 620650-50
E-Mail: poststelle@lav.nrw.de

Abteilung Ostwestfalen-Lippe (D)
Willi-Hofmann-Str. 2
32756 Detmold
Tel.: 05231 766-0
Fax: 05231 766-114
E-Mail: owl@lav.nrw.de