



Präsident
Dr. Frank M. Bischoff

**Presse, Kommunikation,
Öffentlichkeitsarbeit**
Dr. Kathrin Pilger
Petra Daub

Fachbereich Grundsätze
Dr. Bettina Joergens

Sonderfunktionen	
Personalratsvorsitzender:	Dr. Gerald Kreucher
1. Vertreterin:	Sabrina Schilling-Frenk
2. Vertreterin:	Sabine Eibl
Jugend- und Auszubildendenvertreterin:	Victoria Catharina Oppenberg
1. Stellvertreterin:	Daniel Krause
2. Stellvertreter:	Laura Bremer
Gleichstellungsbeauftragte:	Dr. Jessica Jakubiak
Stellvertretung:	Maïke Metzner
Inklusionsbeauftragte des Arbeitgebers:	Sandra Postulka
Vertrauensperson der Schwerbehinderten:	Ralf Stremmer
1. Stellvertreterin:	Kathrin Mileta
2. Stellvertreterin:	Eva Bellheim
Externer Datenschutzbeauftragter:	Dr. Nils Helmke
Geheimhaltungsbeauftragter:	Dr. Uwe Zuber
Soziale Ansprechpartnerin:	Janina von der Eltz

**F 1
Konzept- und Strategieentwicklung**
Dr. Diana Ascher C
Julia Kathke (zgl. OWL 4)
Tanja Drögele
Daniel Krause (zgl. R 3)

**F 4
Elektronische Unterlagen**
Dr. Bastian Gölner
Dr. Franziska Klein (zgl. R3)
Dr. Benedikt Nientied (zgl. R3)
Dr. Martin Schlemmer
Martin Hoppenheit
Marcel Werner C

**F 3
Grundsätze der
Bestandserhaltung -
Technisches Zentrum**
Dr. Benjamin Kram C
Matthias Frankenstein C
Zentrale Restaurierungswerkstatt
Susanne Albrecht
Sonja Börtz C
Artur Friske C
Sabine Glaser C
Anna Hauser C
Susanne Henze C
Matthias Hölscher C
Annette Jaske
Birgit Kleemeier D
Irene Kückelhaus C
Verena Mücke C
Stefanie Staab
Kahaktenkonservierung
N.N.
Digitalisierung
Kristian Peters C
Martina Grabowsky-Doering C
Marianne Opalka C
Sabrina Schilling-Frenk C
Theresa Swiers C
Sicherungsverfilmung
Angela Brückner
Nadine Bruns C
Jeanett Große Lembeck C
Klaus-Jürgen Hövener C
Kirsten Marquardt C
Adelheid Möllerfeld C
Marion Schulte C
Steffen Schulte C
Astrid Straube
Projekt Landesinitiative Substanzerhalt (LISE)
Lucyna Mikulski
Claudia Knierim C

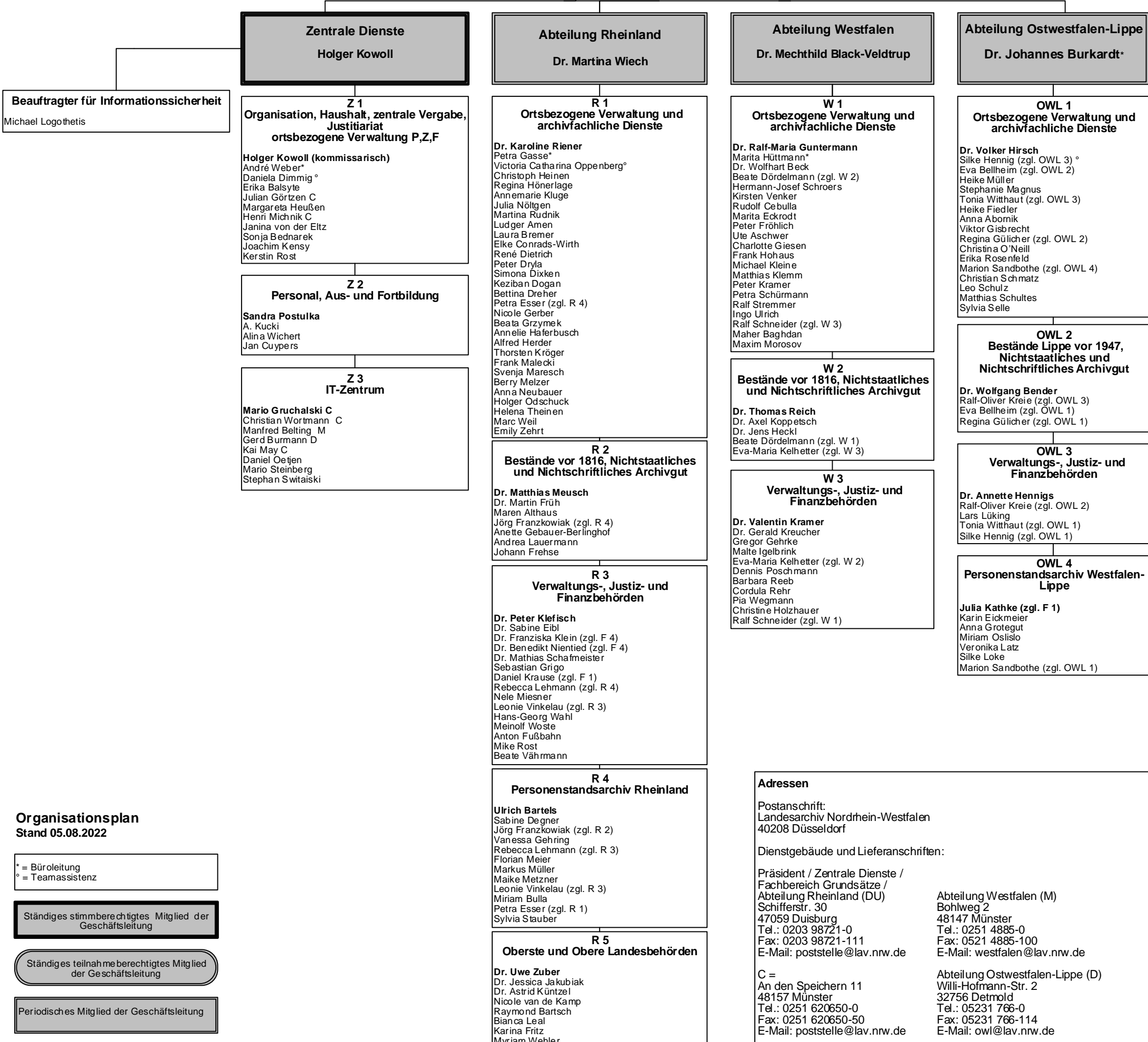

**Organisationsplan
Stand 05.08.2022**

* = Büroleitung
° = Teamassistentin

Ständiges stimmberechtigtes Mitglied der
Geschäftsleitung

Ständiges teilnahmeberechtigtes Mitglied
der Geschäftsleitung

Periodisches Mitglied der Geschäftsleitung

Adressen

Postanschrift:
Landesarchiv Nordrhein-Westfalen
40208 Düsseldorf

Dienstgebäude und Lieferanschriften:

Präsident / Zentrale Dienste /
Fachbereich Grundsätze /
Abteilung Rheinland (DU)
Schifferstr. 30
47059 Duisburg
Tel.: 0203 98721-0
Fax: 0203 98721-111
E-Mail: poststelle@lav.nrw.de

C =
An den Speichern 11
48157 Münster
Tel.: 0251 620650-0
Fax: 0251 620650-50
E-Mail: poststelle@lav.nrw.de

Abteilung Westfalen (M)
Bohlweg 2
48147 Münster
Tel.: 0251 4885-0
Fax: 0521 4885-100
E-Mail: westfalen@lav.nrw.de

Abteilung Ostwestfalen-Lippe (D)
Willi-Hofmann-Str. 2
32756 Detmold
Tel.: 05231 766-0
Fax: 05231 766-114
E-Mail: owl@lav.nrw.de